

**KEPALA DINAS P3A-PPKB**  
dr. LINA E VICTORIA ADEN, M. M.Kes

**SEKRETARIS**  
-

**Perencana Ahli Muda**  
**Dileli Dharma Astoeti, SKM, MM**

- Analisis Perencanaan Anggaran
- Penyusun Rencana Kegiatan dan Anggaran
- Ery Sri Wahyuni, SKM**  
Perencana Ahli Muda
- Siana Dewi Artha, ST**
- Penyusun Program Anggaran dan Pelaporan
- Putu Alit Swardita, SE**
- Pengadministrasian Perencanaan dan Program
- Pengelola Bahan Perencanaan

**KEPALA SUB BAGIAN KEUANGAN DAN ASET**

- WILNA SILVANY, S.Pi**
- Verifikator Keuangan
- Alisnayat**
- Bendahara
- Martawati, S.Pi**
- Pengelola Keuangan
- Ariyani**
- Pengelola Pemanfaatan Aset Milik Daerah
- Rosalia, A.T**
- Pengadministrasian

**KEPALA BIDANG KUALITAS HIDUP PEREMPUAN**  
**Mariana, SE**

**Perencana Ahli Muda**  
**Eni Priatminingsih, SH**

- Pengelola Penguatan Pengarusutamaan Gender
- Muhtar Kusuma Admaja**

**Perencana Ahli Muda**

- Pengawas Perempuan dan Anak
- Ricko Brilyanu, S.Kom**
- Analisis Pemberdayaan Perempuan dan Anak
- Elissa Phalentina, S.Psi**

**Perencana Ahli Muda**

- Analisis Kelembagaan Masyarakat

**KEPALA BIDANG DATA DAN INFORMASI**  
**Drs. Murjani**

**Perencana Ahli Muda**  
**Indriyani, BA**

- Pengolah Data
- Sumarlin**
- Analisis Sistem Informasi

**Perencana Ahli Muda**  
**Elvi Oktavina, SE**

- Pengelola Dokumentasi
- Asep Nugraha**
- Penyusunan Bahan Informasi dan Publikasi

**Analisis Kebijakan Ahli Muda**  
**Yuni Setia Wati, SE, M.Si**

- Pengelola Partisipasi

**KEPALA BIDANG PERLINDUNGAN DAN PEMENUHAN HAK ANAK**  
**Partiani, SKM, M.M.Kes**

**Perencana Ahli Muda**  
**Rusilawaty**

- Analisis Pemberdayaan Perempuan dan Anak
- Irawaty, S.Th**
- Pengadministrasian Pengangkatan dan Pengakuan Anak

**Perencana Ahli Muda**

- Pengawas Perempuan dan Anak
- Kusnadi Roki**
- Pengelola Pemberdayaan, Perlindungan Perempuan dan Anak

**Perencana Ahli Muda**

- Penyuluh Peningkatan Kualitas Hidup Perempuan dan Anak
- Yuni Hamsyah, S.ST**

**KEPALA BIDANG PERLINDUNGAN PEREMPUAN DAN KUALITAS KELUARGA**  
**Ir. Evangelis, M.Si**

**Analisis Kebijakan Ahli Muda**  
**Nurhayati, SKM, M.Si**

- Analisis Perlindungan Perempuan
- Analisis Perlindungan Hak-hak Sipil dan Hak Asasi Manusia
- Diny Rezky Amelia, S.Psi**

**Perencana Ahli Muda**  
**Sri Purnawati, S.Sos**

- Penyuluh Masyarakat
- Memet Apriana, SH**

**Perencana Ahli Muda**

- Analisis Bimbingan Pelayanan dan Konsultasi

**KEPALA BIDANG PENGENDALIAN DAN KELUARGA BERENCANA**  
**Drs. Achmad Hairudin,**

**Analisis Kebijakan Ahli Muda**  
**Aristoteles, SKP,**

- Pengawas Kependudukan
- Penyusunan Bahan Kependudukan

**Perencana Ahli Muda**

- Pengelola Bina Keluarga
- Pengelola Pemeliharaan Ketahanan Keluarga
- Lelie**
- Penyusunan Bahan Peningkatan Kesejahteraan Keluarga

**Perencana Ahli Muda**  
**Yenie, SE**

- Penyusunan Bahan Peningkatan Kesertaan

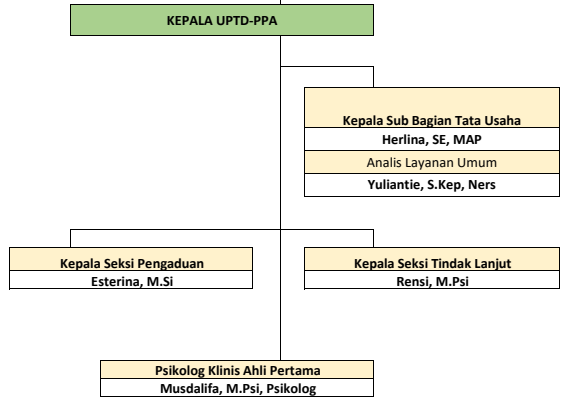
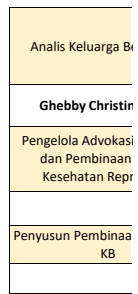
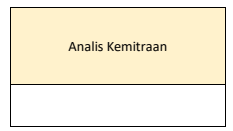
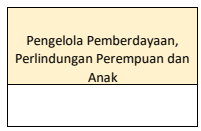
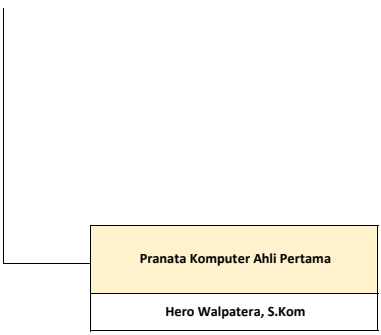

--

<b>WANG DAN</b>
<b>SE</b>

angan
ti
a

i.Sos
-------

aji
-----

atan Barang
ah

<b>Md</b>
-----------

Keuangan
----------

<b>PENDUDUK</b>
<b>INA</b>
<b>M.Si</b>

<b>Muda</b>
<b>MPd</b>

dudukan
---------

in Data
dan KB

ejahτεραan
------------

binaan
uarga

eningkatan
eluarga

<b>uda</b>
------------

embinaan
KB

<b>KEPALA SUB BAGIAN UMUM DAN</b>
<b>KEPEGAWAIAN</b>
<b>TONY IRAWAN, S.STP, M.AP</b>

Pengadministrasi Umum
-----------------------

<b>Ericco</b>
---------------

Pengadministrasi Persuratan
-----------------------------

<b>Mei Susanti</b>
--------------------

Pengadministrasi Kepegawaian
------------------------------

Pengelola Kepegawaian
-----------------------

<b>Sri Yulianti, S.Kom</b>
----------------------------

Pengelola Surat
-----------------

<b>Meka, Amg</b>
------------------

Pranata Komputer Terampil
---------------------------

<b>Revika, A.Md</b>
---------------------

Petugas Keamanan
------------------

Pramu Kebersihan
------------------

Pengemudi
-----------

erencana
ia, SKM
i Konseling KB dan roduksi
n Kesertaan