https://dp3appkb.kalteng.go.id/tata-cara-permintaan-informasi.html

TATA CARA PERMINTAAN INFORMASI

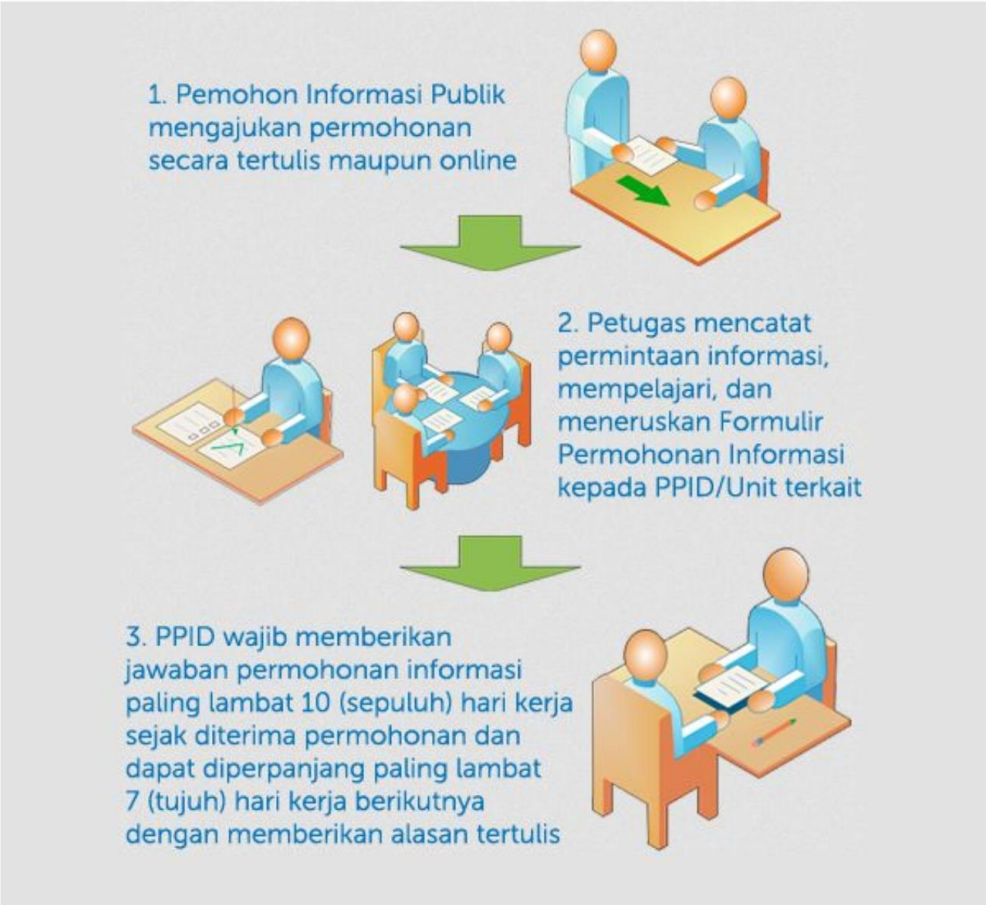

Tata Cara Permintaan Informasi | Dinas Pemberdayaan Perempuan, Perlindungan Anak, Pengendalian Penduduk dan Keluarga Berencana Provinsi Kalimantan Tengah (kalteng.go.id)