

# **PENYUSUNAN TATALAKSANA (PROSES BISNIS)**



PADA DINAS PEMBERDAYAAN  
PEREMPUAN PERLINDUNGAN ANAK  
PENGENDALIAN PENDUDUK DAN  
KELUARGA BERENCANA  
PROVINSI KALIMANTAN TENGAH



**PEMERINTAH PROVINSI KALIMANTAN TENGAH  
DINAS PEMBERDAYAAN PEREMPUAN, PERLINDUNGAN ANAK, PENGENDALIAN PENDUDUK  
DAN KELUARGA BERENCANA**

Jalan M. H. Thamrin No. 11 Telp dan Fax (0536) 3224547

**PALANGKA RAYA**

---

## **PROSES BISNIS DINAS P3APPKB PROVINSI KALTENG TAHUN 2021-2022**

- 
- **Visi** : Kalimantan Tengah Makin BERKAH: Bermartabat, Elok, Religius, Kuat, Amanah, dan Harmonis
- 
- **Misi** :  
1. Mempercepat Pembangunan Ekonomi Yang Produktif, Kreatif dan Berwawasan Lingkungan:  
2. Memperkuat ketahanan Daerah dalam Mengantisipasi Perubahan Global  
3. Mewujudkan Tata Kelola Pemerintahan yang Baik Melalui Birokrasi Dan Reformasi  
4. Mempercepat Sumber Daya Manusia yang Cerdas, Sehat Dan Berdaya Saing  
5. Meneguhkan Kalteng yang Beriman, Berbudaya Dan Berkesetaraan Gender
- 
- **Tujuan** :  
*Tujuan 1* Meningkatkan Kesetaraan Gender dalam pembangunan  
*Tujuan 2* Meningkatkan kualitas perlindungan hak perempuan  
*Tujuan 3* Meningkatkan kualitas Hak Anak dan Perlindungan Khusus terhadap anak  
*Tujuan 4* Meningkatkan kualitas data terkait Dinas P3APPKB  
*Tujuan 5* Meningkatkan peran serta masyarakat dalam mewujudkan pengendalian penduduk, keluarga berencana, dan Keluarga sejahtera  
*Tujuan 6* Meningkatkan tata kelola organisasi perangkat daerah
- 
- **PERATURAN DAERAH PROVINSI KALIMANTAN TENGAH NOMOR 4 TAHUN 2016 TENTANG PEMBENTUKAN DAN SUSUNAN PERANGKAT DAERAH PROVINSI KALIMANTAN TENGAH**
- 
- **PERATURAN GUBERNUR KALIMANTAN TENGAH NOMOR 37 TAHUN 2016 TENTANG KEDUDUKAN, SUSUNAN ORGANISASI, TUGAS, FUNGSI DAN TATA KERJA DINAS PEMBERDAYAAN PEREMPUAN, PERLINDUNGAN ANAK, PENGENDALIAN PENDUDUK DAN KELUARGA BERENCANA PROVINSI KALIMANTAN TENGAH DAN PERGUB NO.20 TAHUN 2019 TENTANG PEMBENTUKAN UPT PERLINDUNGAN PEREMPUAN DAN ANAK DI PROVINSI KALIMANTAN TENGAH**
-



# PENATAAN PROSES BISNIS DI DINAS PEMBERDAYAAN PEREMPUAN PERLINDUNGAN ANAK PENGENDALIAN PENDUDUK DAN KELUARGA BERENCANA PROVINSI KALIMANTAN TENGAH TAHUN 2021 - 2022

## 1. Struktur Organisasi

STRUKTUR ORGANISASI DINAS PEMBERDAYAAN PEREMPUAN, PERLINDUNGAN ANAK, PENGENDALIAN PENDUDUK DAN KELUARGA BERENCANA PROVINSI KALIMANTAN TENGAH

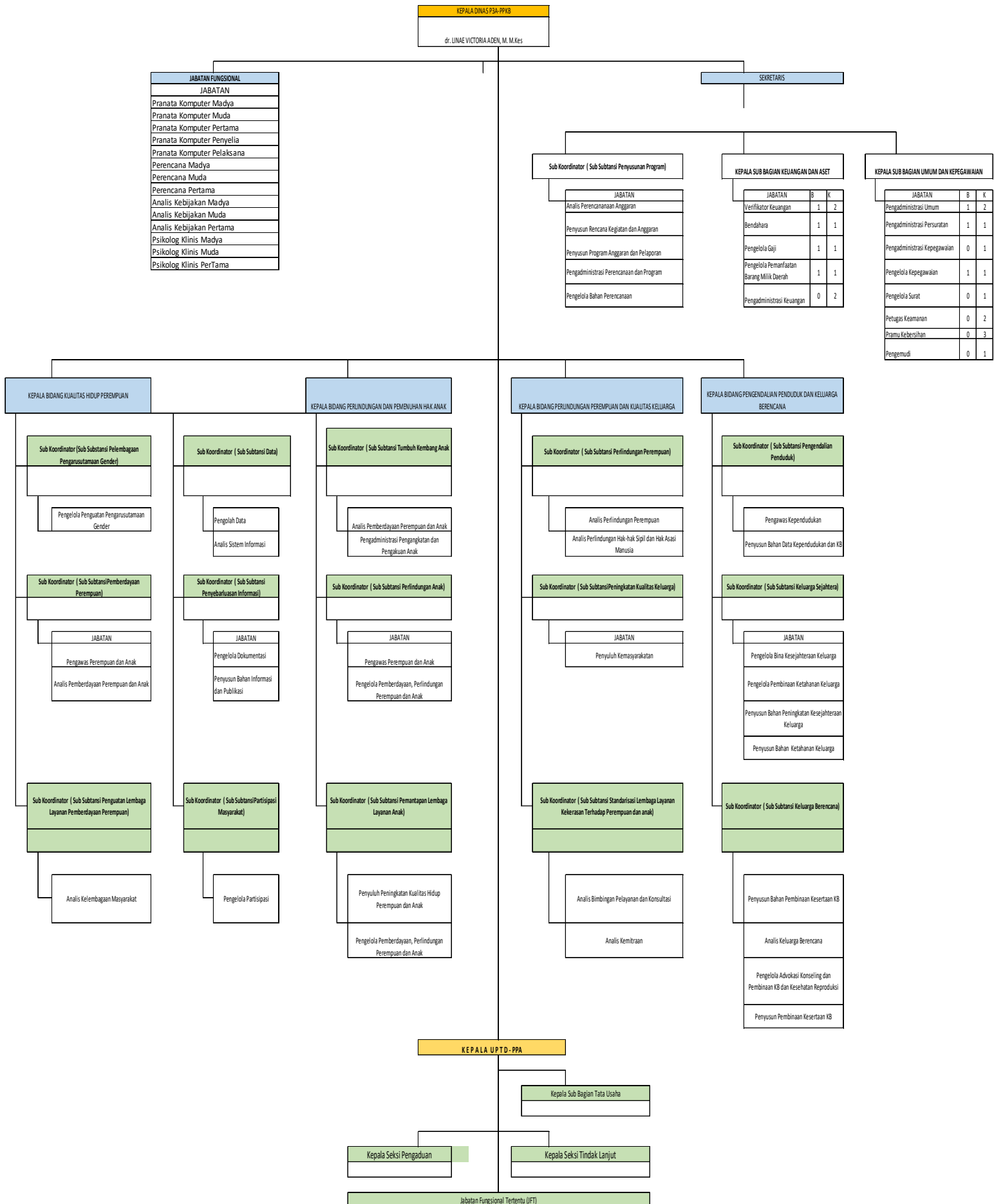

## 2. Analisis Proses Bisnis

Proses bisnis inti yang dimiliki oleh Dinas Pemberdayaan Perempuan, Perlindungan Anak, Pengendalian Penduduk dan Keluarga Berencana Provinsi Kalimantan Tengah mencakup beberapa hal yaitu :

1. Pemberdayaan;
2. Perlindungan;
3. Pengendalian Penduduk;
4. Keluarga Berencana;
5. Perumusan Kebijakan;
6. Pembinaan;
7. Evaluasi;
8. Pelaporan.

Sedangkan Proses Pendukungnya antara lain :

- a. Keuangan
- b. Kepegawaian
- c. Data
- d. Teknologi Informasi dan Komunikasi
- e. Sarana dan Prasarana
- f. Perumusan dan Perencanaan Kebijakan Teknis
- g. Pengkajian kebijakan teknis
- h. Koordinasi kegiatan tupoksi

Berdasarkan uraian diatas, maka dapat dikelompokkan proses bisnis inti dan pendukung sebagaimana dijelaskan dalam gambar berikut ini :

### Pengelompokkan Proses Bisnis

Dinas Pemberdayaan Perempuan Perlindungan Anak Pengendalian Penduduk dan Keluarga Berencana Provinsi Kalimantan Tengah

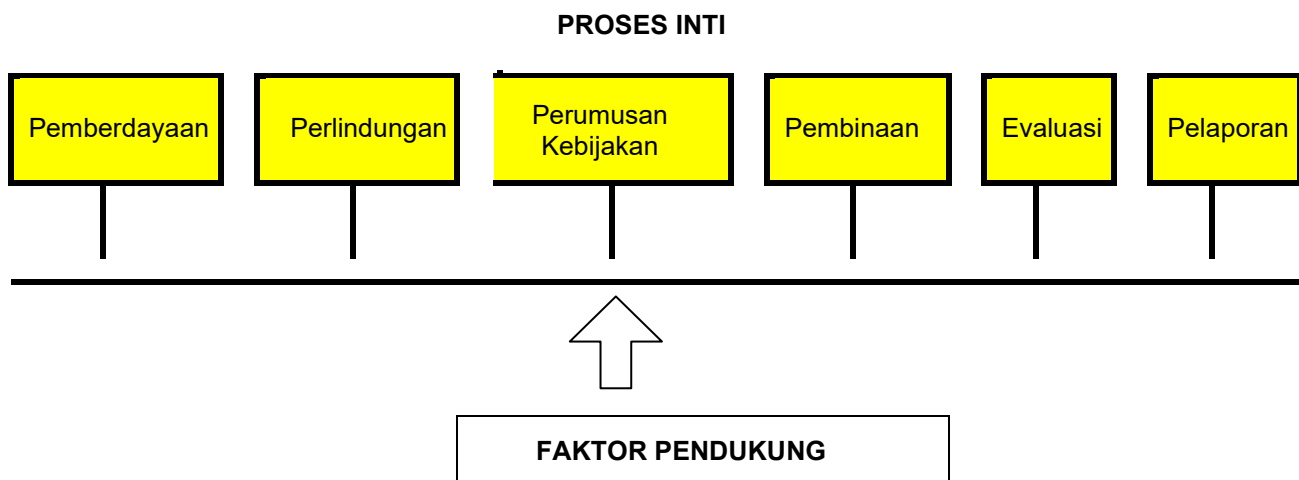

**PETA PROSES BISNIS INTI DAN PENDUKUNG DINAS P3APPKB PROVINSI  
KALIMANTAN TENGAH TAHUN 2021 - 2022**

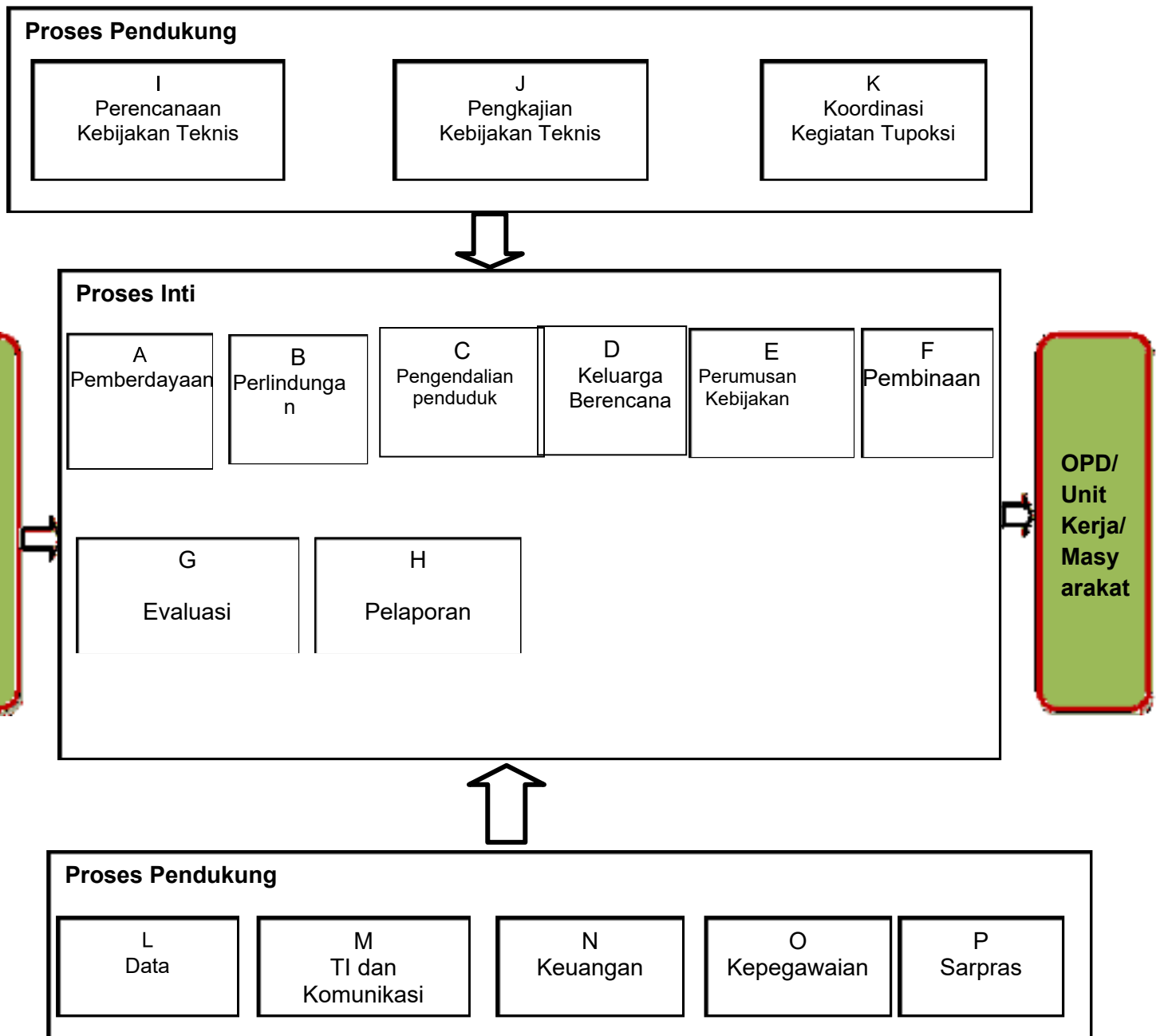

**PENGELOMPOKAN PELAKSANAAN TUGAS**  
**DINAS P3APPKB PROVINSI KALIMANTAN TENGAH TAHUN 2021 - 2022**

<b>NO</b>	<b>TUGAS</b>	<b>KLASIFIKASI FUNGSI</b>	<b>PENGGAMBARAN DALAM PETA</b>
1	Pemberdayaan	UTAMA	A
2	Perlindungan	UTAMA	B
3	Pengendalian Penduduk	UTAMA	C
4	Keluarga Berencana	UTAMA	D
5	Perumusan Kebijakan	UTAMA	E
6	Pembinaan	UTAMA	F
7	Evaluasi	UTAMA	G
8	Pelaporan	UTAMA	H
9	Perencanaan Kebijakan Teknis	PENDUKUNG	I
10	Pengkajian kebijakan teknis	PENDUKUNG	J
11	Koordinasi kegiatan tupoksi	PENDUKUNG	K
12	Data	PENDUKUNG	L
13	Teknologi Informasi & Komunikasi	PENDUKUNG	M
14	Keuangan	PENDUKUNG	N
15	Kepegawaian	PENDUKUNG	O
16	Sarana & Prasarana	PENDUKUNG	P

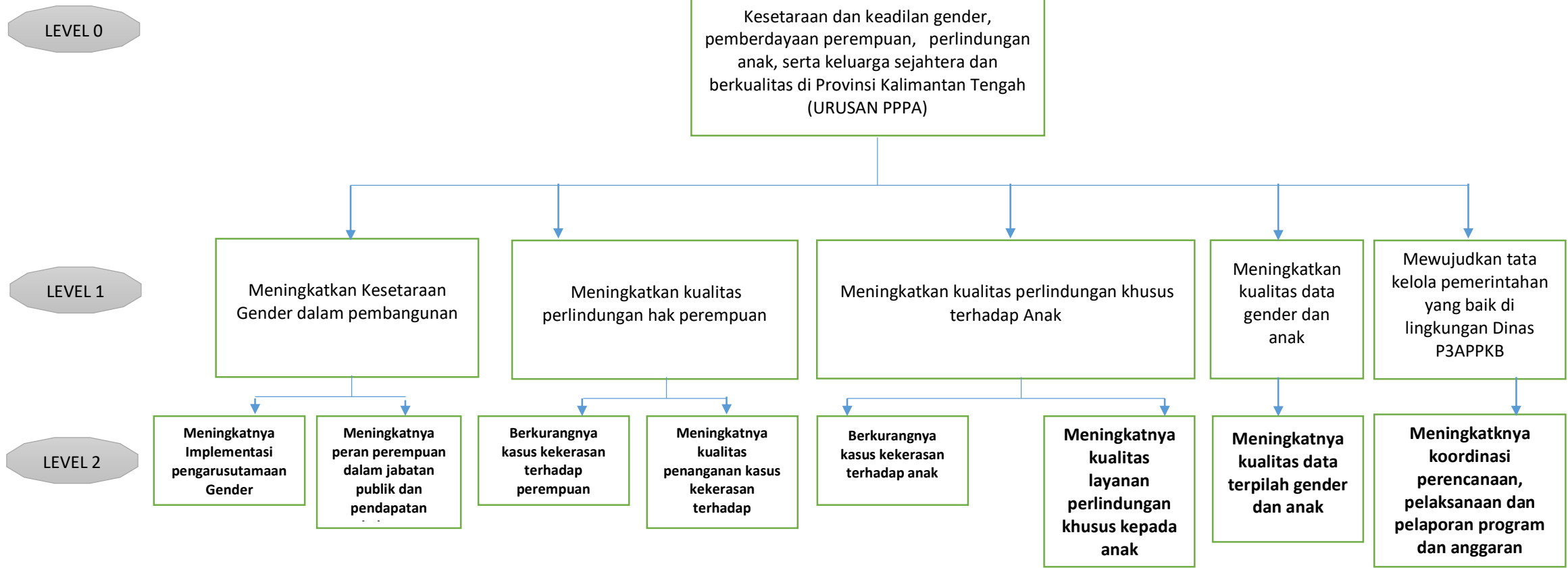



LEVEL 0

Kesetaraan dan keadilan gender, pemberdayaan perempuan, perlindungan anak, serta keluarga sejahtera dan berkualitas di Provinsi Kalimantan Tengah (URUSAN PPKB)

LEVEL 1

Meningkatkan peran serta masyarakat dalam mewujudkan pengendalian penduduk, keluarga Berencana dan Keluarga sejahtera

LEVEL 2

Menurunnya angka kelahiran

Meningkatnya akseptor KB

Menurunnya kebutuhan ber-KB yang tidak terpenuhi (unmet need)

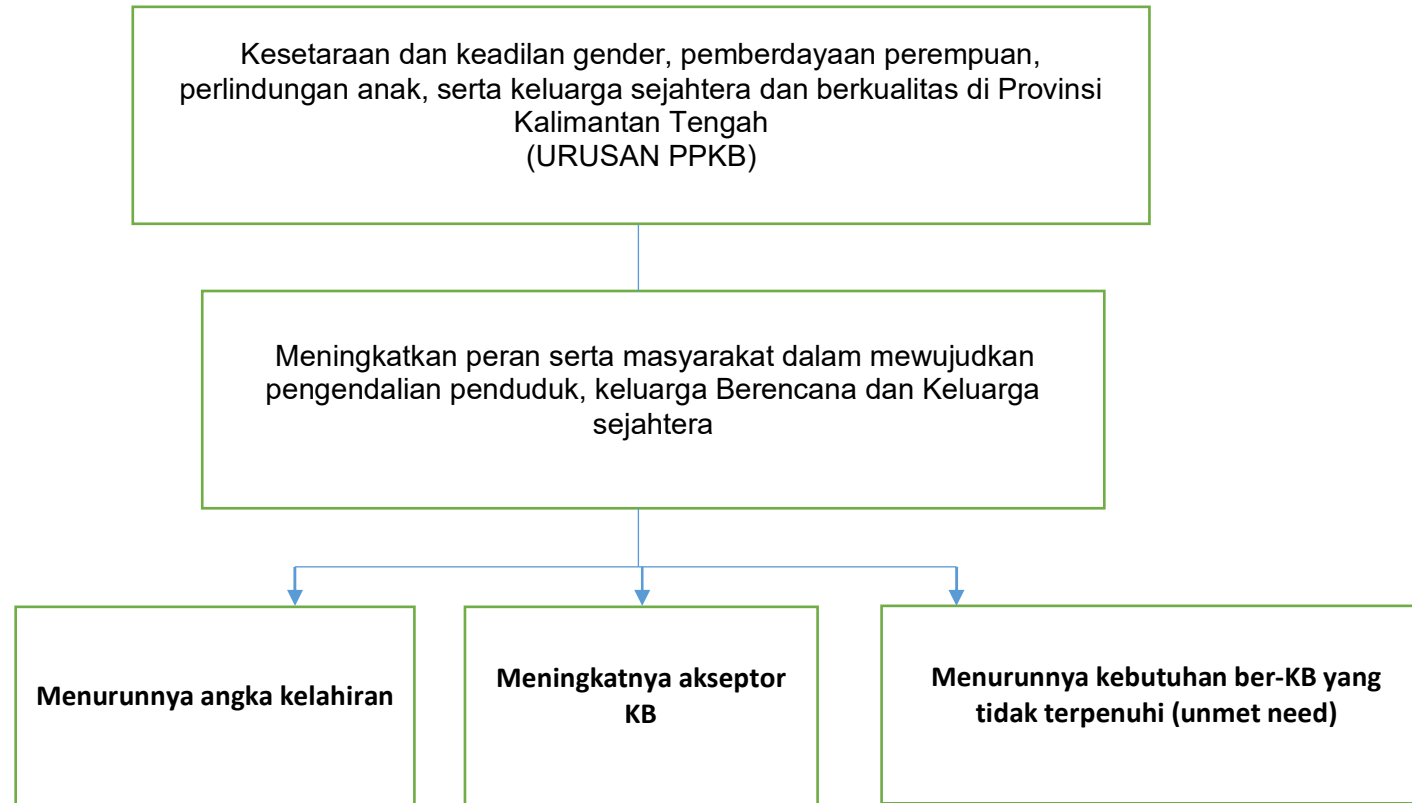

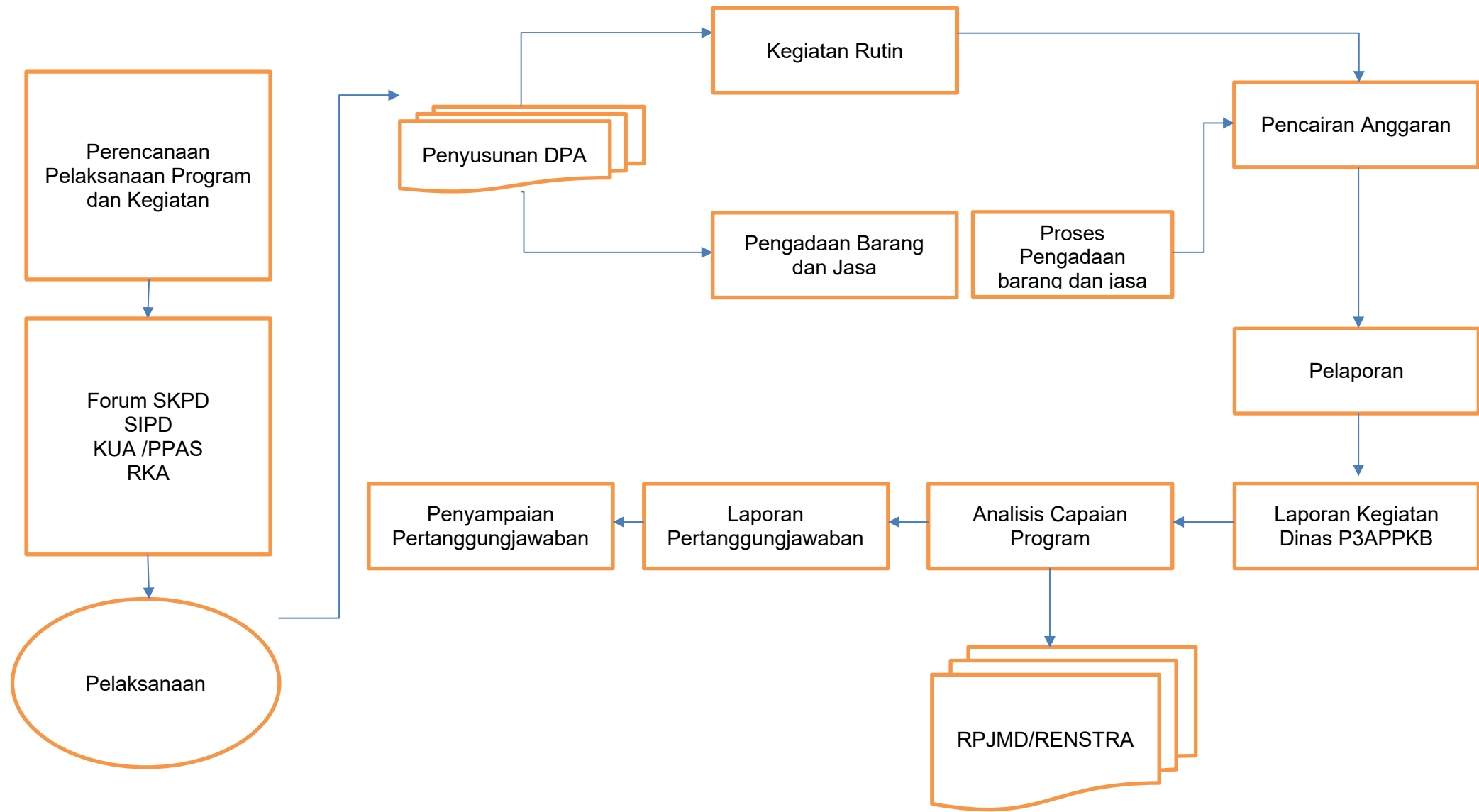

**PERENCANAAN KEGIATAN**

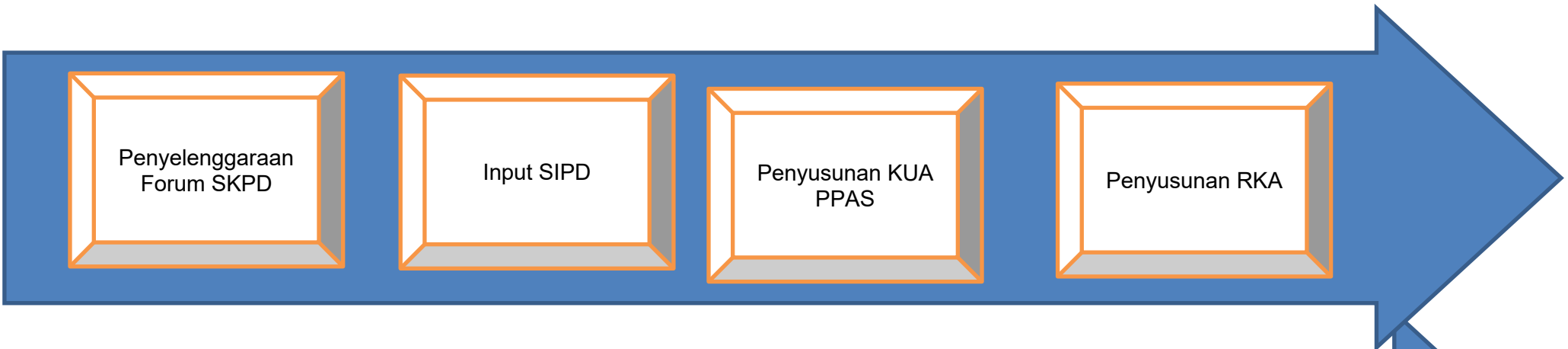

**PELAKSANAAN, PENGAWASAN,**



**PELAPORAN KEGIATAN**

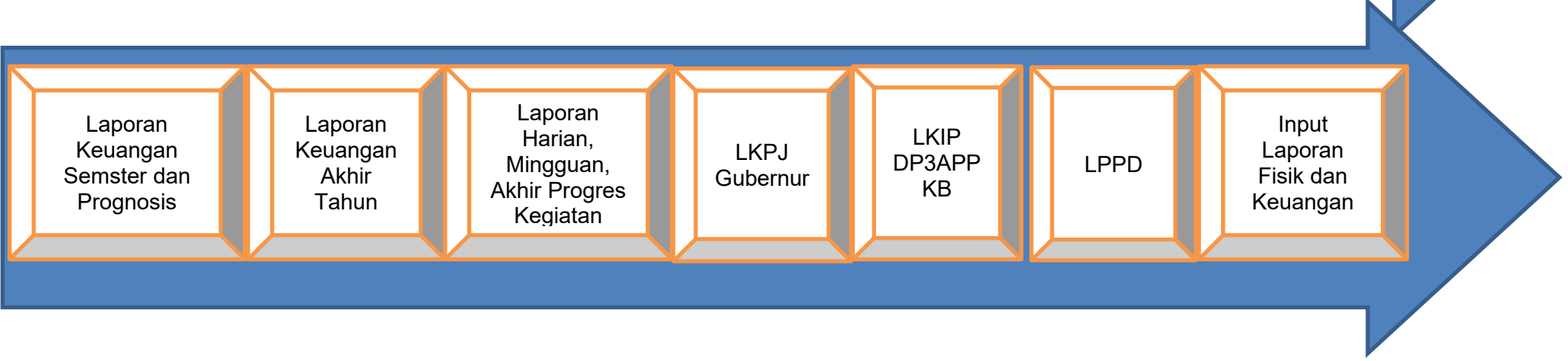

**POHON KINERJA DINAS PEMBERDAYAAN PEREMPUAN, PERLINDUNGAN ANAK, PENGENDALIAN PENDUDUK DAN KELUARGA BERENCANA PROVINSI KALIMANTAN TENGAH**

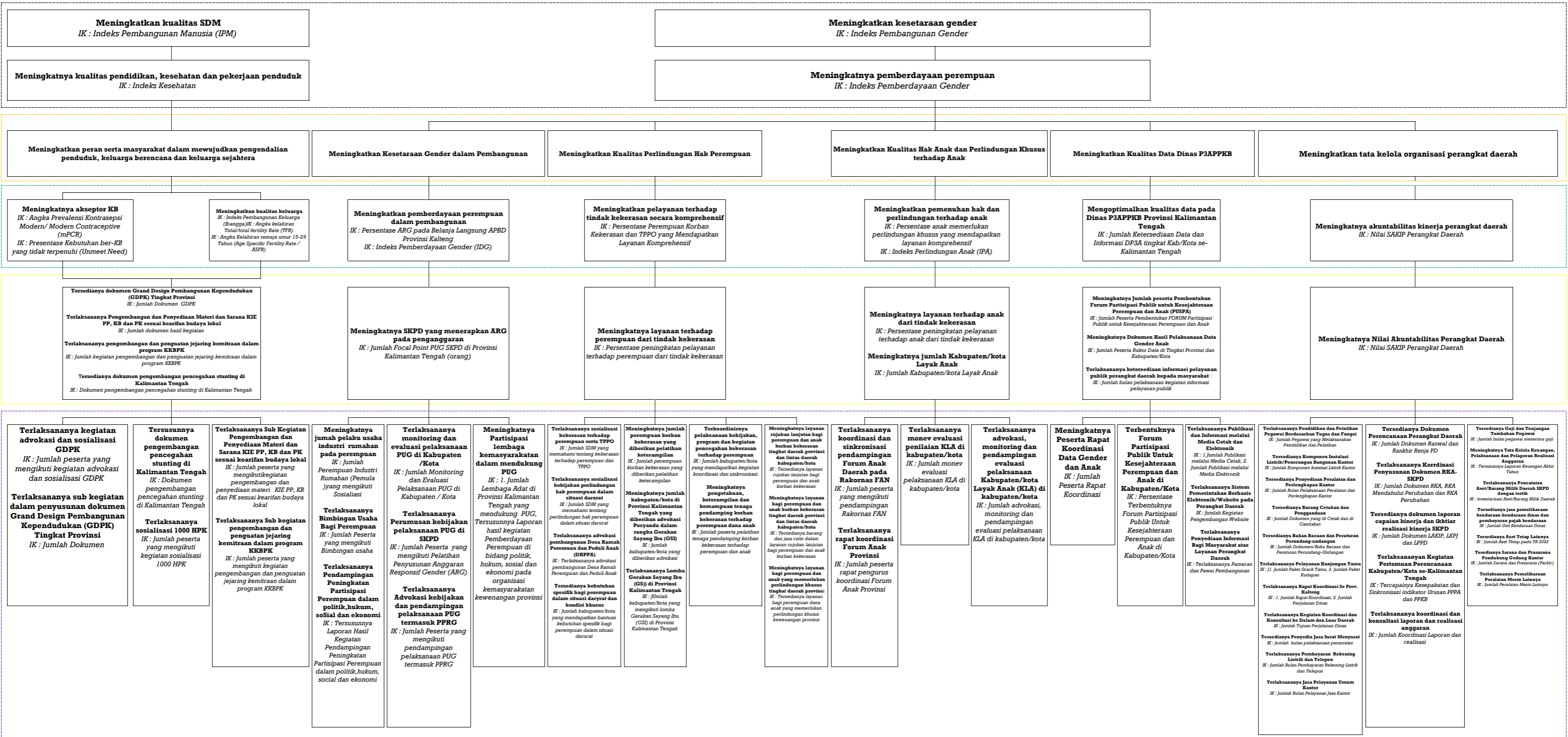

Kepala Dinas P3APPKB  
Provinsi Kalimantan Tengah

dr. LINEA VICTORIA ADEN, M.M.Kes  
Pembina Tingkat I  
NIP. 19680717 199903 2 006